Komet 13P/Olbers: ein schwieriges Fernglasobjekt

von Andreas Kammerer

Der Komet 13P/Pons-Brooks läuft auf einer halley-ähnlichen Bahn und passiert sein Perihel am 30. Juni. Nach dem Kometen 12P/Pons-Brooks ist es der zweite Komet der Halley-Kometenfamilie, der innerhalb einer kurzen Zeitspanne seine Sonnennähe erreicht. Leider steht der Komet 13P/Olbers recht tief über dem Abendhorizont und ist somit trotz einer Maximalhelligkeit von 6^m in den kommenden Wochen ein schwieriges Fernglasobjekt. Details entnehme man dem AVKa-Beobachterinfo Nr. 14.

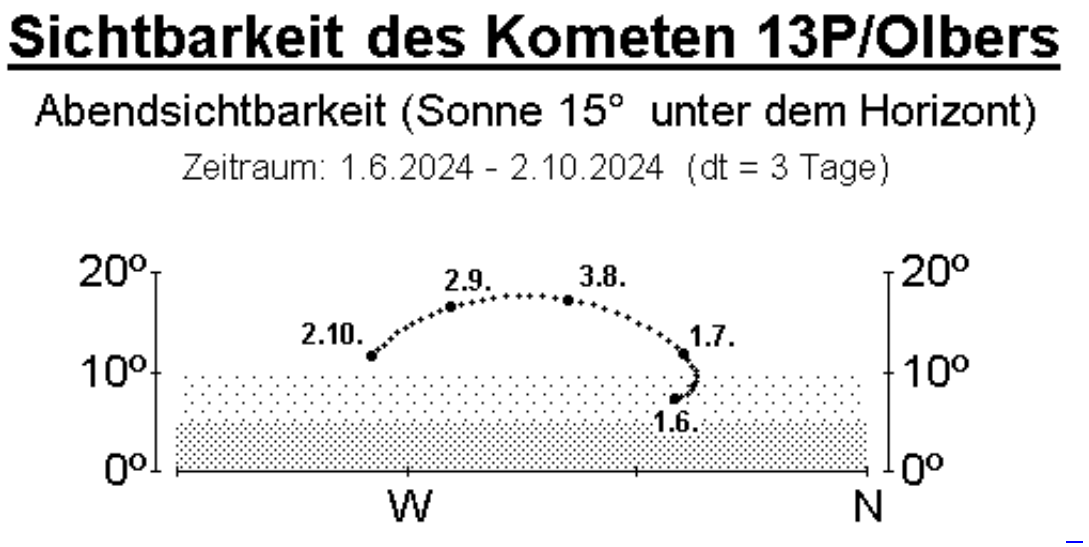

Übersichtskarte (Grenzgröße 5.5m)

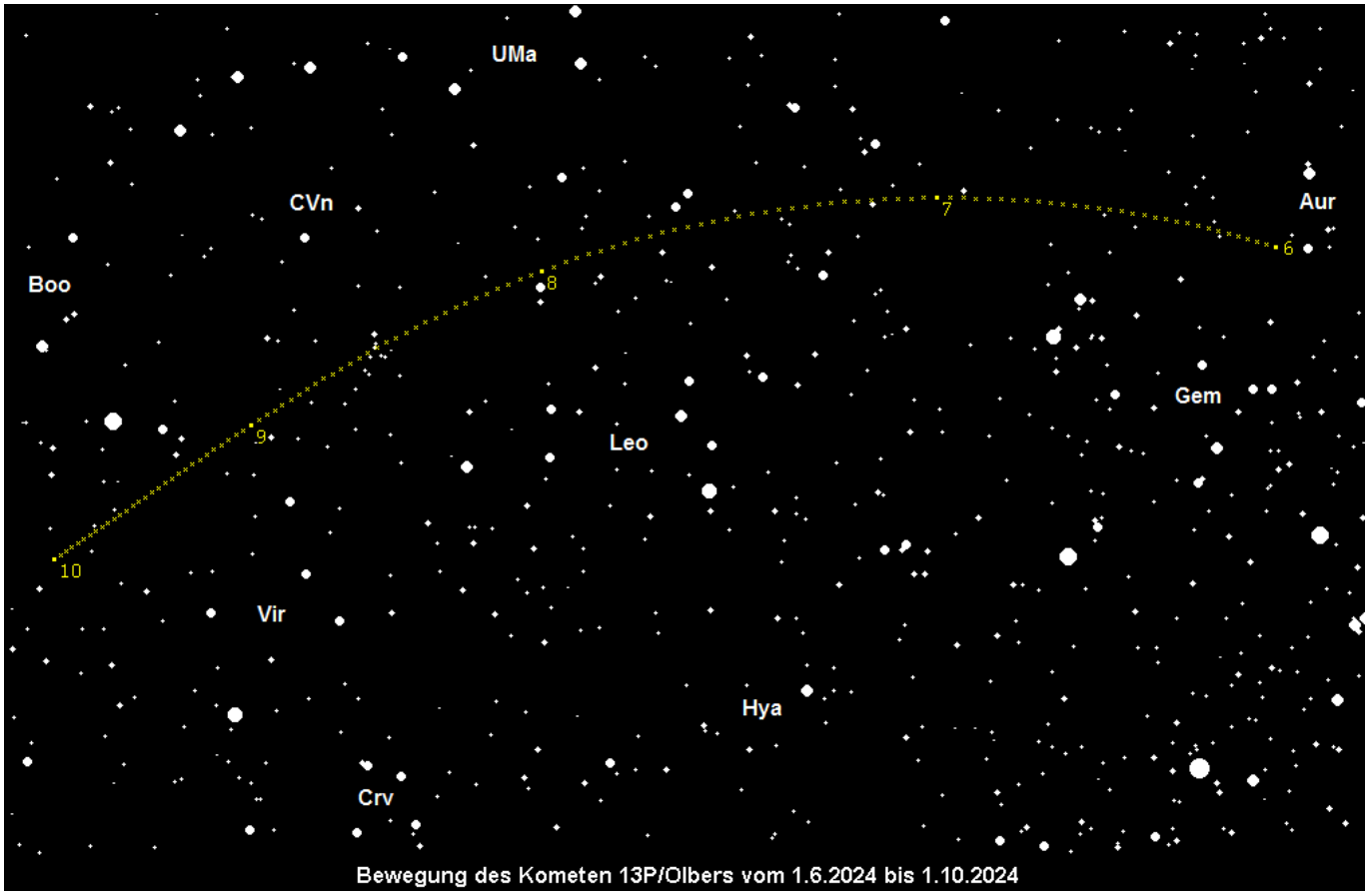

Bewegung des Kometen 13P/Olbers vom 1.6.2024 bis 1.10.2024

Aufsuchkarte (Grenzgröße 8.5m)

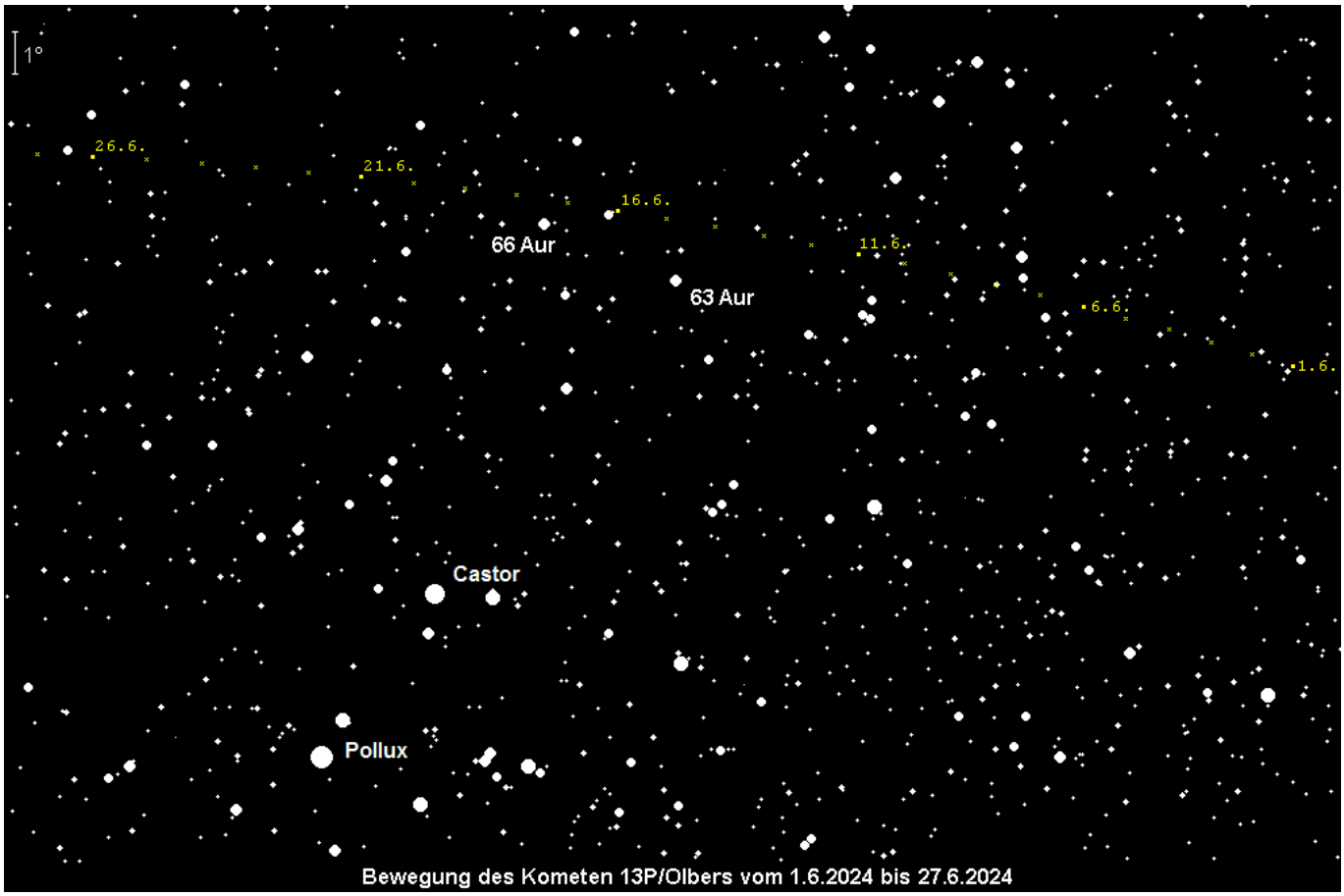

Bewegung des Kometen 13P/Olbers vom 1.6.2024 bis 27.6.2024

Aufsuchkarte (Grenzgröße 8.5m)

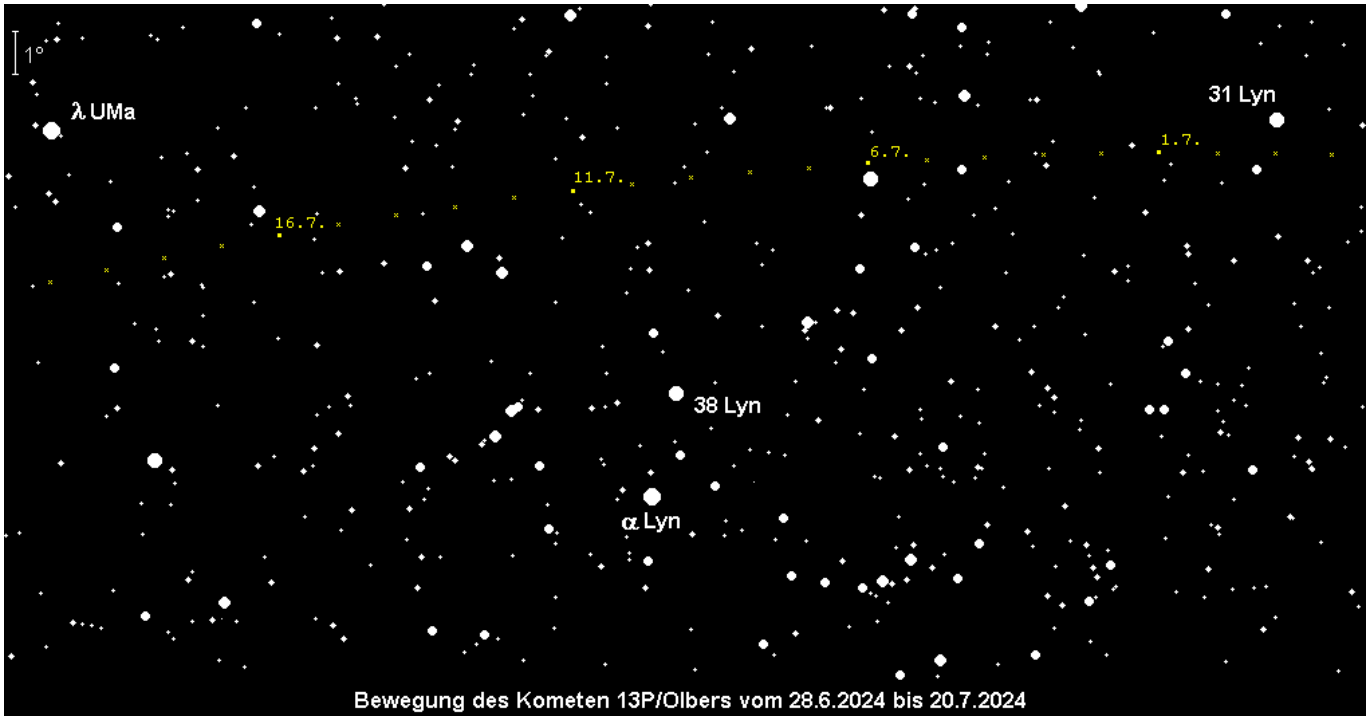

Aufsuchkarte (Grenzgröße 8.5m)

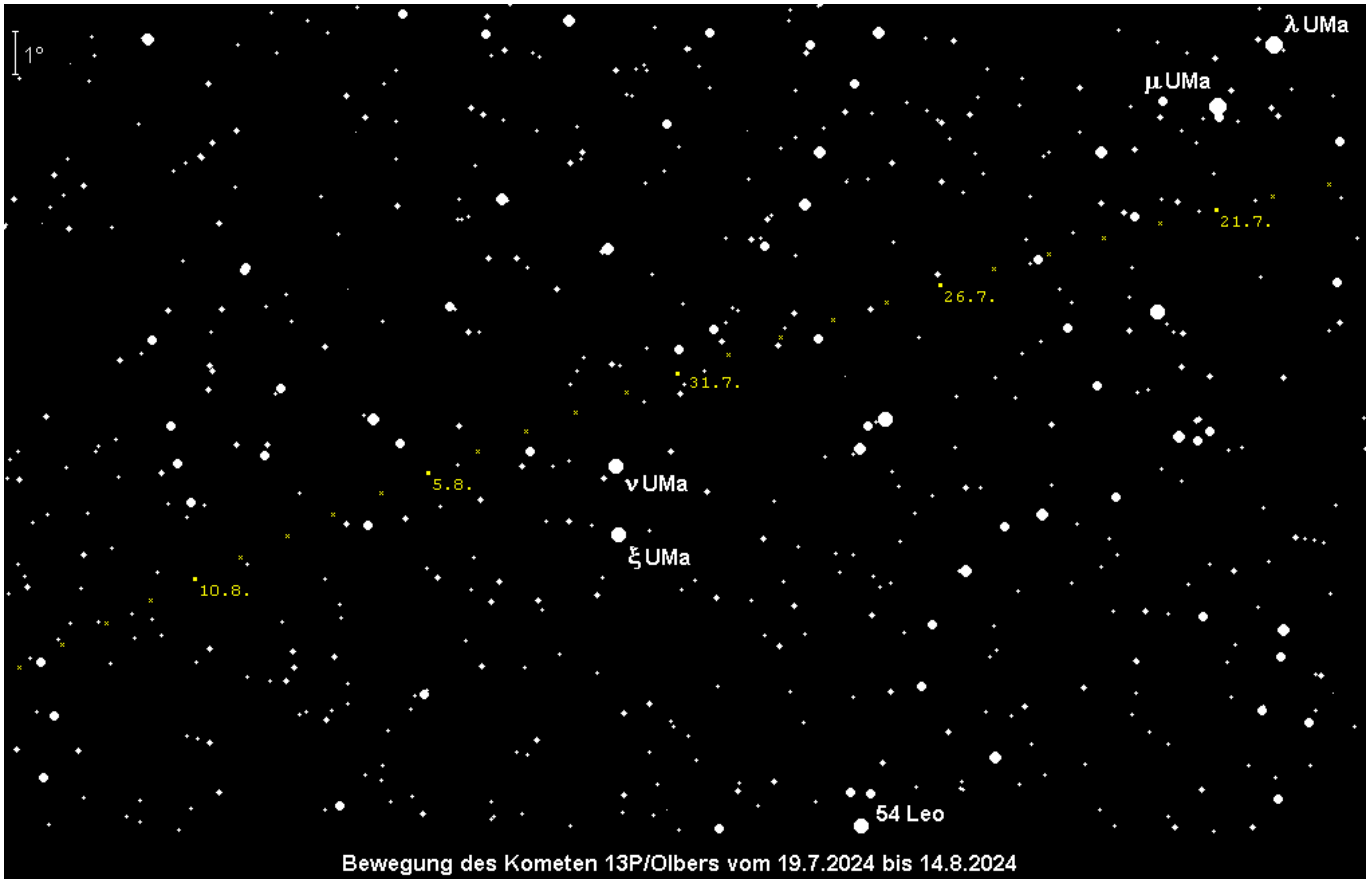

Aufsuchkarte (Grenzgröße 8.5m)

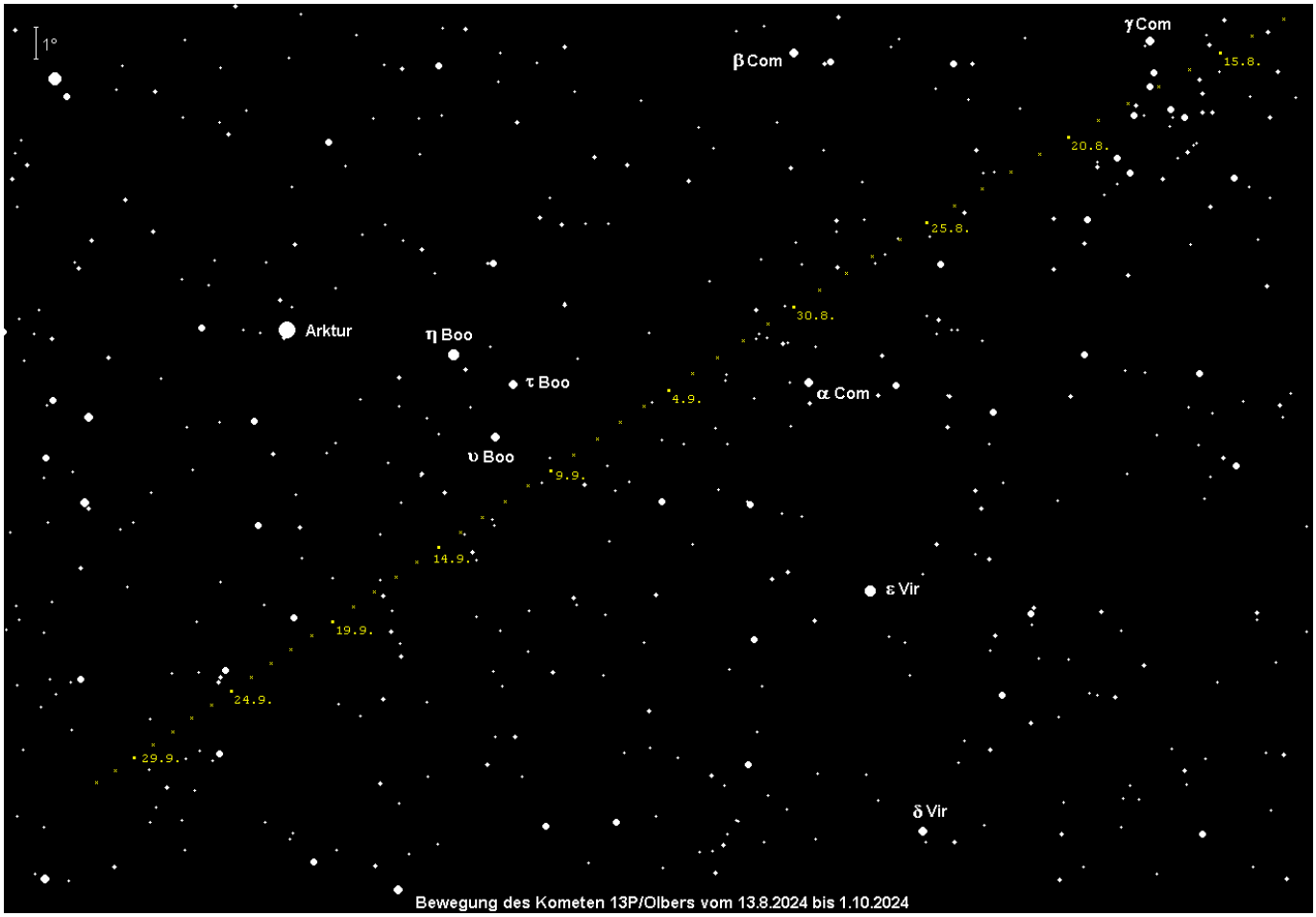

Info_AVKa_14.pdf (141,4 KiB)